

C:\DADOS\1986\2018\11\NOTIFIMODIFICACION\_28\SP\APLICACION\_DE\_ORDENANZAS\_1986.dwg

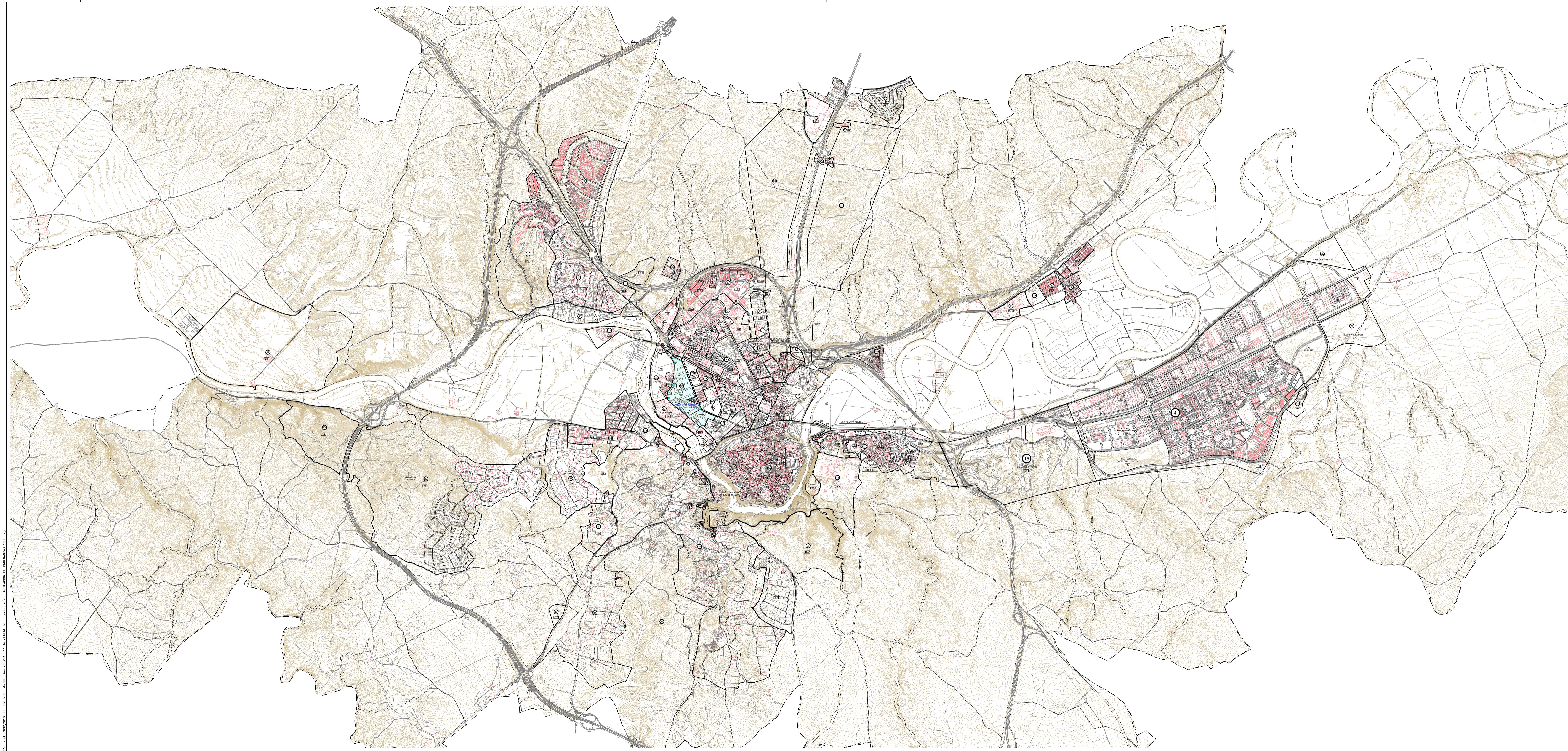

ORDENANZA	DESCRIPCIÓN DE LA ZONA DE ORDENANZA
01	Zona 1.A. Ambito del Plan Especial del Casco Historico (PECHT. 1997) Zona 1.B. Ambito del Plan Especial de Covachuelas Zona 1.C. Zona consolidada de Cristo de la Vega Zona 1.D. Zona consolidada de Cristo Romano Zona 1.E. Zona consolidada de plaza de Toros
02	Zona 2. Cigarrales
03	Ordenanza 3.A. Enclaves de la autovía A-42, carretera de Bargas.
04	Ordenanza 3.B. Unidad urbanística 1F. La Vega-Santa Teresa (EU) Escuela de Educación física
05	Zona rotonda de Buenavista (ambito de la UU 02 PGMOU 86)
06	Los Pozos Santa Teresa (ambito de la UU 02 PGMOU 86) Primer ensanche. Plan de extensión Buenavista (ambito de la UU 02 PGMOU 86)
07	Ordenanza 7.A. Falcarragues, San Anton y Zona especifica de Coronel Baeza (UU 02 PGMOU 86) Santa Barbara (UU 03 PGMOU 86)
08	Ordenanza 7.B. Entorno del Castillo de San Servando Zona residencial poligono de Santa Maria de Benquerencia (ambito de la UU 04 PGMOU 86)
09	Coronel Baeza y Fabrica de armas (ambito de la UU 02 PGMOU 86)
10	San Pedro El Verde (ambito de la UU 02 PGMOU 86) El Sapo (ambito UU 08 del PGMOU 86) Los Pozos (ambito UU 09 del PGMOU 86)
11	Azucaeca (ambito UU 06 del PGMOU 86)
12	Cigarrales de Vistahermosa (ambito UU 07 del PGMOU 86)
13	Primer ensanche en zonas marcadas como industria compatible con vivienda (UU 02 PGMOU 86)
14	Zona Industrial Poligono de Santa Maria de Benquerencia (ambito UU 04 del PGMOU 86)
15	Zona industrias Nido, poligono de Santa Maria de Benquerencia (ambito UU 04 del PGMOU 86).
16	Se suprime esta ordenanza.
17	Dotaciones: espacio libre de dominio y uso público, centros culturales y docentes, servicios de interés social, aparcamiento y red de itinerarios peatonales. Ordenanza 17.A: Sistema de espacio libre de dominio y uso público. Ordenanza 17.B: Centros Culturales, Deportivos y Educativos. Ordenanza 17.C: Servicios de interés público y social. Ordenanza 17.D: Uso Dotacional de Comunicaciones.
18	Zonas especiales definidas en la ordenanza.
19	Sector incorporado numero 1 (UU 18 del PGOU 1986)
20	Sector incorporado numero 2 (UU 19 del PGOU 1986)
21	Sector incorporado numero 3 (UU 20 del PGOU 1986) Ordenanza 21.A. Purullana Ordenanza 21.B. Unifamiliar
22	Sector incorporado numero 5 (UU 22 del PGOU 1986)
23	Sector incorporado de Azucaeca Este (UU 26 del PGOU 1986)
24	Sector incorporado de San Bernardo 2ª fase (UU 28A del PGOU 1986)
25	Sector incorporado de San Bernardo 1ª fase (UU 28B del PGOU 1986)
26	Sector incorporado de La Legua (UU 29 del PGOU 1986)
27	Sector incorporado de Carrasco (UU 30 del PGOU 1986)
28	Ambito del Plan Especial de Reforma Interior de San Lazaro
29	Sector incorporado de La Basada (UU 33 del PGOU 1986)
30	Sector incorporado de la Casa de Campo (UU 35 del PGOU 1986)
31	Sector de La Sista (UU 35 del PGOU 1986)
32	Plan Especial San Anton margen izquierda
33	Plan Especial San Anton margen derecha
34	Plan Especial Zona de contacto Poligono Industrial (UU 15 del PGOU 1986)
35	Plan Parcial El Bebito
36	Zona de uso terciario La Abadia
37	Zona de uso terciario en antiguo colegio Mayol
38	Ambito de la Universidad
39	Unidades residenciales integradas y equipamiento sanitario
40	Probleado Obrero
41	Zona terciaria hotelera y residencial finca Buenavista
42	Ampliación Santa Teresa
43	Plan Especial san Lazaro zona dotacional

- UNIDAD URBANÍSTICA
- ORDENANZA DE APLICACIÓN
- ⊙ UNIDAD DE ACTUACIÓN (Artículo 166 NN UU)
- SUELO URBANIZABLE

**ORDENANZA 17**

- 17A SISTEMA DE ESPACIOS LIBRES DE DOMINIO Y USO PUBLICO
- 17B CENTROS CULTURALES,DEPORTIVOS Y EDUCATIVOS
- 17C SERVICIOS DE INTERES PUBLICO Y SOCIAL
- 17D DOTACIONAL DE COMUNICACIONES

**ORDENANZA 18**

- 18A SISTEMA GENERAL FERROVIARIO
- 18B SERVICIOS ESTATALES Y DE CC.AA.
- 18C INSTITUCIONES Y SERVICIOS GENERALES CIUDAD
- 18D SISTEMA GENERAL MILITAR
- 18E GRANDES INSTALACIONES URBANAS DE SERVICIOS
- 18F CEMENTERIOS
- 18G INSTALACIONES DE ACAMPADA

**PLAN GENERAL ORDENACIÓN URBANA 1986**

**MODIFICACIÓN 28**

**REFUNDIDO Noviembre-2018**

**APLICACION DE ORDENANZAS**

SERVICIOS TÉCNICOS URBANISMO  
IGNACIO ÁLVAREZ AHEDO

**AYUNTAMIENTO DE TOLEDO**

PLANO  
**5P**  
HOJA 1 DE 1  
ESCALA: 1:20.000